



**CONVENIO - REPASSE AO TERCEIRO SETOR  
DEMONSTRATIVO INTEGRAL DAS RECEITAS E DESPESAS  
CONVENIO**

CONTRATANTE: **PREFEITURA MUNICIPAL DE PONTAL**  
CONTRATADO: **IRMANDADE DA SANTA CASA DE MISERICORDIA DE PONTAL**  
CNPJ: **55.110.753/0001-41**  
ENDEREÇO E CEP: **RUA ANANIAS COSTA FREITAS - CENTRO - 14180000 - PONTAL - SP**  
RESPONSÁVEL PELA ORG. SOCIAL: **JOAO HENRIQUE DIAS PEDRO**  
CPF: **289.964.588-99**  
OBJETO DO CONVÊNIO: **CONVENIO SMS N° 009/2022-PONTAL**  
EXERCÍCIO: **01/09/2022 até 30/09/2022**  
ORIGEM DO RECURSO: **FEDERAL**

DOCUMENTO	DATA	VIGÊNCIA	VALOR
<b>CONVENIO SMS N° 009/2022-PONTAL</b>	<b>16/05/2022</b>	<b>31/12/2022</b>	<b>500.000,00</b>
( A ) SALDO DO EXERCÍCIO ANTERIOR			401.017,26
( B ) REPASSES PÚBLICOS NO EXERCÍCIO			0,00
( C ) RECEITAS COM APLICAÇÕES FINANCEIRAS DOS REPASSES PÚBLICOS			3.548,04
( D ) OUTRAS RECEITAS DECORRENTES DA EXECUÇÃO DO AJUSTE			0,00
( E ) TOTAL DE RECURSOS PÚBLICOS (A+B+C+D)			404.565,30
( F ) RECURSOS PRÓPRIOS DA ORGANIZAÇÃO SOCIAL			0,00
( G ) TOTAL DE RECURSOS DISPONÍVEIS NO EXERCÍCIO (E+F)			404.565,30



<b>DEMONSTRATIVO DO SALDO FINANCEIRO</b>	
(G) TOTAL DE RECURSOS DISPONÍVEIS NO EXERCÍCIO	404.565,30
(J) DESPESAS PAGAS NO EXERCÍCIO (H+I)	34.600,15
(K) RECURSOS PÚBLICOS NÃO APLICADOS (E-(J-F))	369.965,15
(L) VALOR DEVOLVIDO AO ÓRGÃO PÚBLICO	0,00
(M) VALOR AUTORIZADO PARA APLICAÇÃO NO EXERCÍCIO SEGUINTE (K-L)	369.965,15

Declaramos, na qualidade de responsáveis pela entidade IRMANDADE DA SANTA CASA DE MISERICORDIA DE PONTAL, sob as penas da Lei, que as despesas pagas de 01/09/2022 a 30/09/2022 e relacionadas comprova a exata aplicação dos recursos recebidos para os fins indicados, conforme programa de trabalho aprovado, proposto ao Órgão Público

PONTAL/SP, 20 de Outubro de 2022.

  
**JOAO HENRIQUE DIAS PEDRO**  
PRESIDENTE DO CONSELHO GESTOR



**REPASSE AO TERCEIRO SETOR  
RELAÇÃO DE GASTOS**

CONTRATANTE: PREFEITURA MUNICIPAL DE PONTAL  
CONTRATADO: IRMANDADE DA SANTA CASA DE MISERICORDIA DE PONTAL  
CNPJ: 55.110.753/0001-41  
ENDEREÇO E CEP: RUA ANANIAS COSTA FREITAS - CENTRO - 14180000 - PONTAL - SP  
RESPONSÁVEL PELA ORG. SOCIAL: JOAO HENRIQUE DIAS PEDRO  
CPF: 289.964.588-99  
OBJETO DO CONVÊNIO: CONVENIO SMS Nº 009/2022-PONTAL  
EXERCÍCIO: 01/09/2022 até 30/09/2022

DOCUMENTO	DATA	VIGÊNCIA	VALOR
CONVENIO SMS Nº 009/2022-PONTAL	16/05/2022	31/12/2022	500.000,00

ITEM	DATA DO DOCUMENTO	ESPECIFICAÇÃO DO DOCUMENTO FISCAL	FORNECEDOR/PRESTADOR	NATUREZA DA DESPESA RESUMIDAMENTE	VALOR (R\$)	Nº CH ou DOC. DÉBITO	DATA DA COMPENSAÇÃO
1	09/09/2022	885	MUNICIPIO DE PONTAL	IMPOSTOS RETIDOS	411,60	750885	09/09/2022
2	14/09/2022	22	ROBSON GONÇALVES DE MIRANDA MEI	MANUTENÇÕES PREDIAIS	15.900,00	00114077	15/09/2022
3	20/09/2022	08/2022 IRRF RET	DARF 1708	IMPOSTOS RETIDOS	308,70	00006332	20/09/2022
4	20/09/2022	RET DE CONTR 08/2022	DARF 5952	IMPOSTOS RETIDOS	956,97	00006537	20/09/2022
5	13/09/2022	509	CLINICA PEDIATRICA DR JOSE CARLOS HIRONO S/S-EPP	CONTRATAÇÃO DE PEDIATRIA	16.973,88	00116614	22/09/2022
6	26/09/2022	TARBANCO	TARIFA BANCARIA	TARIFA BANCARIA	49,00	TARIFA	26/09/2022

TOTAL...>>> 34.600,15

PONTAL/SP, 20 de Outubro de 2022.



**JOAO HENRIQUE DIAS PEDRO**  
**PRÉSIDENTE DO CONSELHO GESTOR**





## Extrato por período

Cliente: IRM DA STA CASA DE MISER PONTAL

Conta: 3472 | 003 | 00000997-0

Data: 10/11/2022 - 11:31

Mês: Setembro/2022

Período: 1 - 30

### Extrato

Data Mov.	Nr. Doc.	Histórico	Valor	Saldo
01/09/2022	000000	SALDO DIA		0,00 C
02/09/2022	000000	SALDO DIA		0,00 C
05/09/2022	000000	SALDO DIA		0,00 C
06/09/2022	000000	SALDO DIA		0,00 C
08/09/2022	000000	SALDO DIA		0,00 C
09/09/2022	750885	PG PREFEIT	411,60 D	411,60 D
09/09/2022	727220	RESG AUTOM	411,60 C	0,00 C
09/09/2022	000000	SALDO DIA		0,00 C
12/09/2022	000000	SALDO DIA		0,00 C
13/09/2022	000000	SALDO DIA		0,00 C
14/09/2022	000000	SALDO DIA		0,00 C
15/09/2022	114077	ENVIO TED	15.900,00 D	15.900,00 D
15/09/2022	727220	RESG AUTOM	15.900,00 C	0,00 C
15/09/2022	000000	SALDO DIA		0,00 C
16/09/2022	000000	SALDO DIA		0,00 C
19/09/2022	000000	SALDO DIA		0,00 C
20/09/2022	006332	PG ORG GOV	308,70 D	308,70 D
20/09/2022	006537	PG ORG GOV	956,97 D	1.265,67 D
20/09/2022	727220	RESG AUTOM	1.265,67 C	0,00 C
20/09/2022	000000	SALDO DIA		0,00 C
21/09/2022	000000	SALDO DIA		0,00 C
22/09/2022	116614	ENVIO TED	16.973,88 D	16.973,88 D
22/09/2022	727220	RESG AUTOM	16.973,88 C	0,00 C
22/09/2022	000000	SALDO DIA		0,00 C
23/09/2022	000000	SALDO DIA		0,00 C
26/09/2022	000000	MANUT CTA	49,00 D	49,00 D
26/09/2022	727220	RESG AUTOM	49,00 C	0,00 C
26/09/2022	000000	SALDO DIA		0,00 C
27/09/2022	000000	SALDO DIA		0,00 C
28/09/2022	000000	SALDO DIA		0,00 C
29/09/2022	000000	SALDO DIA		0,00 C
30/09/2022	000000	SALDO DIA		0,00 C

SAC CAIXA: 0800 726 0101

Pessoas com deficiência auditiva: 0800 726 2492

Duvidoria: 0800 725 7474

Alô CAIXA: 0800 104 0104

**Extrato Fundo de Investimento**  
 Para simples verificação

Nome da Agência PONTAL, SP	Código 3472	Operação 0088	Emissão 17/11/2022
-------------------------------	----------------	------------------	-----------------------

Fundo CAIXA FACIL RENDA FIXA SIMPLES	CNPJ do Fundo 05.114.716/0001-33	Início das Atividades do Fundo 24/02/2003
---	-------------------------------------	--

**Rentabilidade do Fundo**

No Mês(%)	No Ano(%)	Nos Últimos 12 Meses(%)	Cota em: 31/08/2022	Cota em: 30/09/2022
0,9166	7,4055	8,8950	3,724487	3,758625

**Administradora**

Nome Caixa Econômica Federal	Endereço SBS - Quadra 04 - Lotes 3/4 - Brasília/DF	CNPJ da Administradora 00.360.305/0001-04
---------------------------------	---	--

**Cliente**

Nome IRM DA STA CASA DE MISER PONTAL	CPF/CNPJ 55.110.753/0001-41	Conta Corrente 003.00000997-0	Mês/Ano 09/2022	Folha 01/01
---	--------------------------------	----------------------------------	--------------------	----------------

Análise do Perfil do Investidor	Data da Avaliação
---------------------------------	-------------------

**Resumo da Movimentação**

Histórico	Valor em R\$	Qtde de Cotas
Saldo Anterior	401.017,26C	107.670,465144
Aplicações	0,00	0,000000
Resgates	34.600,15D	9.239,486476
Rendimento Bruto no Mês	3.548,04C	
IRRF	0,00	
IOF	0,00	
Taxa de Saída	0,00	
Saldo Bruto*	369.965,15C	98.430,978668
Resgate Bruto em Trânsito*	0,00	

(\*) Valor sujeito à tributação, conforme legislação em vigor

**Movimentação Detalhada**

Data	Histórico	Valor R\$	Qtde de Cotas
09 / 09	RESGATE	411,60D	110,223331
	IRRF	0,00	
	IOF	0,00	
15 / 09	RESGATE	15.900,00D	4.250,532292
	IRRF	0,00	
	IOF	0,00	
20 / 09	RESGATE	1.265,67D	337,909530
	IRRF	0,00	
	IOF	0,00	
22 / 09	RESGATE	16.973,88D	4.527,762720
	IRRF	0,00	
	IOF	0,00	
26 / 09	RESGATE	49,00D	13,058601
	IRRF	0,00	
	IOF	0,00	

**Dados de Tributação**

Rendimento Base	IRRF
0,00	0,00

**Informações ao Cotista**

Acesse o site da CAIXA e conheça os E-FUNDOS : os fundos da CAIXA com movimentações exclusivamente pelo Internet Banking CAIXA e com taxas de administração inferiores às praticadas pelo mercado. Com os E-FUNDOS CAIXA você tem excelentes opções de investimento ao alcance de suas mãos, de acordo com seu perfil.

Um jeito prático de investir, da comodidade da sua casa!

Prezado(a) Cotista, compareça à sua agência de relacionamento e cadastre ou atualize seu endereço de e-mail.

**Serviço de Atendimento ao Cotista**

SAC: 0800 726 0101	Endereço para Correspondência: Caixa Postal 72624, São Paulo/SP CEP: 01405-001
Ouvidoria: 0800 725 7474	Endereço Eletrônico: <a href="https://www1.caixa.gov.br/atendimento/telefones_da_caixa.asp">https://www1.caixa.gov.br/atendimento/telefones_da_caixa.asp</a>
Acesse o site da CAIXA: <a href="http://www.caixa.gov.br">www.caixa.gov.br</a>	

**2ª Via - Comprovante de pagamento de tributos do governo**

Via Internet Banking CAIXA

ISS

**Nome:** IRM DA STA CASA DE MISER PONTAL**Conta de débito:** 3472 / 003 / 00000997-0**Representação numérica do código de barras:**

816300000048 116034072029 209100204202

*Concedido***Convênio:** PM DE PONTAL-SP**Valor:** 411,60**Data de débito:** 09/09/2022**Data/hora da operação:** 09/09/2022**Código da operação:** 00750885**Chave de segurança:** HPYU89P96JEMK5CV

SAC CAIXA: 0800 726 0101  
Pessoas com deficiência auditiva: 0800 726 2492  
Ouvidoria: 0800 725 7474  
Alô CAIXA: 0800 104 0 104

**Prefeitura Municipal de Pontal****Município de Pontal**

RUA GUILHERME SILVA, 337 - CENTRO

45.352.267/0001-86

**GUIA PARA RECOLHIMENTO DE ISSQN - 2022***Convênio  
009  
997-0*

Cadastro <b>000003715</b>	Módulo <b>Mobiliário</b>		
CPF/CNPJ <b>55.110.753/0001-41</b>	Nome/Razão Social <b>IRMANDADE DA SANTA CASA DE MISERICORDIA DE PONTAL</b>		
Logradouro <b>RUA ANANIAS COSTA FREITAS</b>	Número <b>00753</b>	Complemento	
CEP <b>14180-000</b>	Bairro <b>CENTRO</b>	Cidade <b>PONTAL-SP</b>	

Referente aos serviços prestados na NFS-e número: 505  
 Prestador do serviço: 02243424000102 - CLÍNICA PEDIÁTRICA DR. JOSÉ CARLOS HIRONO S/S. - EPP.

Base de Cálculo <b>R\$ 20.580,00</b>	Qtde Notas <b>1</b>	Vencimento <b>10/09/2022</b>	Referência <b>8/2022</b>	Tipo da Declaração <b>Declaração Tomador</b>	Valor Creditado <b>0,00</b>
Código de Baixa <b>2-575226-4-8</b>	Cadastro <b>000003715</b>	Módulo <b>2 - Mobiliário</b>		Receita Principal <b>12 - ISS Tomador</b>	
Valor Original <b>R\$ 411,60</b>	Correção <b>R\$ 0,00</b>	Multa <b>R\$ 0,00</b>	Juros <b>R\$ 0,00</b>	Valor Documento <b>R\$ 411,60</b>	

**Autenticação Mecânica**

Impresso em: 08/09/2022 16:51:17 por: IRMANDADE SANTA CASA

CONVÊNIO/T.A Nº 09/22  
 CAIXA ECONÔMICA FEDERAL  
 AG: 3472  
 CONTA CORRENTE: 997-0  
 OP: 003  
 VALOR PAGO R\$: 411,60

	<b>Prefeitura Municipal de Pontal</b>	<b>Exercício: 2022</b>
	<b>Município de Pontal</b>	
	45.352.267/0001-86	

Contribuinte <b>IRMANDADE DA SANTA CASA DE MISERICORDIA DE PONTAL</b>				CPF/CNPJ <b>55.110.753/0001-41</b>
Logradouro <b>RUA ANANIAS COSTA FREITAS</b>	Número <b>00753</b>	Complemento		
CEP <b>14180-000</b>	Bairro <b>CENTRO</b>	Cidade <b>PONTAL-SP</b>		
Vencimento <b>10/09/2022</b>	Código de Baixa <b>2-575226-4-8</b>	Cadastro <b>000003715</b>	Módulo <b>2 - Mobiliário</b>	Receita Principal <b>12 - ISS Tomador</b>
Valor Original <b>R\$ 411,60</b>	Correção <b>R\$ 0,00</b>	Multa <b>R\$ 0,00</b>	Juros <b>R\$ 0,00</b>	Total Recebido <b>R\$ 411,60</b>

APÓS O VENCIMENTO COBRAR MULTA DE 2% E 1% JUROS AO MÊS.

Referente aos serviços prestados na NFS-e número: 505  
 Prestador do serviço: 02243424000102 - CLÍNICA PEDIÁTRICA DR. JOSÉ CARLOS HIRONO S/S. - EPP.

**Autenticação Mecânica**

8163000004-8 11603407202-9 20910020420-2 00575226008-2





# NOTAS FISCAIS

Razão Social/Nome	CNPJ/CPF	Número	Base Calculo	Alíquota	Valor ISS
CLÍNICA PEDIÁTRICA DR. JOSÉ CARLOS HIRONO S/S. - EPP.	02.243.424/0001-02	505	R\$ 20.580,00	2,00 %	R\$ 411,60
<b>Total de notas: 1</b>					<b>R\$ 411,60</b>

**2ª Via - Comprovante de transferência eletrônica disponível**

Via Internet Banking CAIXA

<b>Tipo de TED:</b>	TED para terceiros
<b>Conta origem:</b>	3472 / 003 / 00000997-0
<b>Tipo de conta:</b>	01 - Conta Corrente
<b>Tipo de pessoa:</b>	JURÍDICA
<b>Nome:</b>	IRM DA STA CASA DE MISER PONTAL
<b>CPF/CNPJ:</b>	55.110.753/0001-41

<b>Banco:</b>	403 - CORA SOCIEDADE DE CREDITO DIRETO S.A. - 37880206
<b>Tipo de conta:</b>	01 - Conta Corrente
<b>Conta destino:</b>	0001 / 00003009287-0
<b>Tipo de pessoa:</b>	JURÍDICA
<b>Nome:</b>	ROBSON GONCALVES DE MIRANDA
<b>CPF/CNPJ:</b>	30.946.716/0001-47
<b>Valor:</b>	R\$ 15.900,00
<b>Valor da tarifa:</b>	R\$ 0,00
<b>Finalidade:</b>	05 - Pagamento de Fornecedores
<b>Identificação da operação:</b>	22
<b>Histórico:</b>	

<b>Data de débito:</b>	15/09/2022
<b>Data / Hora da operação:</b>	15/09/2022 10:34:58

<b>Código da operação:</b>	00114077
<b>Chave de segurança:</b>	R12F9NR1YJFG3YEH

Operação realizada com sucesso conforme as informações fornecidas pelo cliente.

Autorizo a CAIXA a debitar o valor da tarifa vigente de TED na data agendada.

SAC CAIXA: 0800 726 0101

Pessoas com deficiência auditiva: 0800 726 2492

Ouvidoria: 0800 725 7474

Alô CAIXA: 0800 104 0 104



Prefeitura Municipal de Pontal  
Município de Pontal  
NOTA FISCAL DE SERVIÇOS ELETRÔNICA - NFS-e



Número da NFS-e  
22  
Código de Verificação de Autenticidade  
RX6UZRHNO  
Data e Hora de Emissão da NFS-e  
14/09/2022 às 16:10:03  
Chave de Acesso  
578917BC1BBV3J8WSFUNMXAUQ1VA9GEP

Para certificação da autenticidade acesse  
<http://45.71.128.162:5661/issweb>, menu  
consultas e informe os dados desta NFS-e.

## Informações Fiscais

Exigibilidade do ISS Exigível	Número do Processo	Município de Incidência do ISS PONTAL-SP	Local da Prestação PONTAL - SP
Número do RPS	Série do RPS	Tipo do RPS	Data do RPS
			Competência 14/09/2022
Optante Simples Nacional 1 - Sim	Incentivo Fiscal 2 - Não	Regime Especial Tributação Microempresário Individual (MEI)	Tipo ISS 01 - Não Possui ISSQN

## PRESTADOR DE SERVIÇOS

CPF/CNPJ 30.946.716/0001-47	RG/Inscrição Estadual 550040367116	Inscrição Municipal 000009756	Cadastro 000035369	Nome/Razão Social ROBSON GONÇALVES DE MIRANDA 34375177837 - MEI
Logradouro RUA ETEVALDO HECK PRADELA, 67	CEP 14180-000	Cidade PONTAL-SP	Complemento 16-3953-7196	Bairro RESIDENCIAL FRANCISCO DE PAULA E-mail robson.mrd@gmail.com

## TOMADOR DE SERVIÇOS

CPF/CNPJ/Documento 55.110.753/0001-41	RG/Inscrição Estadual	Inscrição Municipal	Nome/Razão Social IRMANDADE SANTA CASA DE MISERICORDIA DE PONTAL
Logradouro RUA ANANIAS COSTA FREITAS, 753	CEP/Cod.Postal 14180-000	Cidade/País PONTAL - SP	Complemento CENTRO Cod. IBGE 3540200 Telefone 16 39531716 E-mail rh@iscmpontal.com.br

## Discriminação dos Serviços

Qtde.	Un. Medida	Descrição	Vlr. Unitário	Total
1,00	UN	Substituir calha na extensão entre setores da sala de urgência até sala da capela: *Substituir 55 metros de calha corte 60 chapa 24 *Fazer fechamento total de 55 metros da parede no corte 80, contra infiltração de água. R\$8.100,00 ..... Substituição calha no setor berçário e centro cirúrgico: **Substituir 38 metros de calha corte 120 na chapa 24 **Refazer encanamento de escoamento de água da calha. (25 metros de encanamento) R\$7.800,00 * Todo Material e mão de obra incluso	15.900,00	R\$ 15.900,00

Renata Cristina Pereira  
Gerente Operacional  
CPF: 138.637.238-21

## Imposto Sobre Serviços de Qualquer Natureza - ISS

LC 116/2003: 07.05	Aliquota	Atividade Município	Código CNAE	Código da Obra	Código ART
Reparação, conservação e reforma de edifícios, estradas, pontes, portos e congêneres (exceto o	0,00%	0000070000005	2539002		
Valor Total dos Serviços	Desconto Incondicionado	Deduções Base Cálculo	Base de Cálculo	Total do ISS	ISS Retido
R\$ 15.900,00	R\$ 0,00	R\$ 0,00	R\$ 15.900,00	R\$ 0,00	2 - Não
					Desconto Condicionado
					R\$ 0,00

## Retenções de Impostos

PIS	COFINS	INSS	IRRF	CSLL	Outras Retenções
R\$ 0,00	R\$ 0,00	R\$ 0,00	R\$ 0,00	R\$ 0,00	R\$ 0,00

Valor Líquido da NFS-e: R\$ 15.900,00

## Informações Complementares

CONVÊNIO/T.A Nº 009/22  
CAIXA ECONÔMICA FEDERAL  
AG: 3472

CONTA CORRENTE: 997-0

RECEBI(EMOS) DE ROBSON GONÇALVES DE MIRANDA 34375177837 - MEI O SERVIÇO CONSTANTE DA NFS-e DE NÚMERO 22 E CÓDIGO DE VERIFICAÇÃO RX6UZRHNO.

Data

OP: 005

Assinatura

VALOR PAGO R\$: 15.900,00

LANÇADO  
PAGO



## **Irmandade da Santa Casa de Misericórdia de Pontal**

Rua Ananias da Costa Freitas, 753 - Centro - Pontal-SP CEP. 14180-000

CNPJ 55110753/0001-41 Fone: (16) 3953-1716 - Fax: (16)3953-1719

Fundada em 30/06/1937 e-mail - gerenteoperacional@iscmpontal.com.br

### **JUSTIFICATIVA**

Venho por meio desta, **Justificar**, a quem possa interessar, que devido as infiltrações constantes , em várias áreas desta Irmandade da Santa Casa , ocasionando transtornos nos atendimentos, principalmente em dias chuvosos, houve a necessidade de manutenção de calhas em uma extensão de 55 metros , da sala de urgência e emergência até a capela , mais fechamento de parede contra infiltração, mais substituição de calhas no setor do berçário e centro cirúrgico , sendo mais um total de 38 metros de substituição de calhas. Segue anexo relatório fotográfico comprobatório dos serviços realizados mediante três orçamentos.

Pontal, 15 de setembro de 2.022.

  
**Renata Cristina Pereira**

**Gerente Operacional**





Rua Etevaldo heck pradela N67 bairro Francisco de Paula

CNPJ:30.946.716/0001-47

---

**Cliente:** Irmandade da Santa Casa de Misericórdia de Pontal

Endereço : Rua Ananias da Costa Freitas , 753 , centro , Pontal

CNPJ: 55.110.753/0001-41

**>>Serviço a ser Prestado:**

Substituir calha na parte do COVID.

\*Substituir 55 metros de calha corte 60 chapa 24

\*Fazer fechamento total de 55 metros da parede no corte 80, contra infiltração de água.

R\$8100,00

---

Orçamento de substituição calha

( Relacionado a calha grande central )

\*\*Substituir 38 metros de calha corte 120 na chapa 24

\*\*Refazer encanamento de escoamento de água da calha. (25 metros de encanamento)

R\$7800,00

- Todo Material e mão de obra incluso

## Comprovante de Inscrição e de Situação Cadastral

Cidadão,

Confira os dados de Identificação da Pessoa Jurídica e, se houver qualquer divergência, providencie junto à RFB a sua atualização cadastral.

A informação sobre o porte que consta neste comprovante é a declarada pelo contribuinte.

 <b>REPÚBLICA FEDERATIVA DO BRASIL</b> <b>CADASTRO NACIONAL DA PESSOA JURÍDICA</b>			
NÚMERO DE INSCRIÇÃO <b>30.946.716/0001-47</b> MATRIZ	<b>COMPROVANTE DE INSCRIÇÃO E DE SITUAÇÃO CADASTRAL</b>		DATA DE ABERTURA <b>17/07/2018</b>
NOME EMPRESARIAL <b>ROBSON GONCALVES DE MIRANDA 34375177837</b>			
TÍTULO DO ESTABELECIMENTO (NOME DE FANTASIA) <b>RBN SERVICOS</b>			PORTE <b>ME</b>
CÓDIGO E DESCRIÇÃO DA ATIVIDADE ECONÔMICA PRINCIPAL <b>43.99-1-99 - Serviços especializados para construção não especificados anteriormente</b>			
CÓDIGO E DESCRIÇÃO DAS ATIVIDADES ECONÔMICAS SECUNDÁRIAS <b>43.22-3-02 - Instalação e manutenção de sistemas centrais de ar condicionado, de ventilação e refrigeração</b> <b>43.21-5-00 - Instalação e manutenção elétrica</b> <b>45.20-0-03 - Serviços de manutenção e reparação elétrica de veículos automotores</b> <b>43.30-4-99 - Outras obras de acabamento da construção</b> <b>25.39-0-02 - Serviços de tratamento e revestimento em metais</b>			
CÓDIGO E DESCRIÇÃO DA NATUREZA JURÍDICA <b>213-5 - Empresário (Individual)</b>			
LOGRADOURO <b>R ETEVALDO HECK PRADELA</b>		NÚMERO <b>67</b>	COMPLEMENTO *****
CEP <b>14.180-000</b>	BAIRRO/DISTRITO <b>FRANCISCO DE PAULA</b>	MUNICÍPIO <b>PONTAL</b>	UF <b>SP</b>
ENDEREÇO ELETRÔNICO <b>ROBSON.MRD@GMAIL.COM</b>		TELEFONE <b>(16) 3953-7198</b>	
ENTE FEDERATIVO RESPONSÁVEL (EFR) *****			
SITUAÇÃO CADASTRAL <b>ATIVA</b>		DATA DA SITUAÇÃO CADASTRAL <b>17/07/2018</b>	
MOTIVO DE SITUAÇÃO CADASTRAL _____			
SITUAÇÃO ESPECIAL *****		DATA DA SITUAÇÃO ESPECIAL *****	





## Comprovante de Inscrição e de Situação Cadastral

Cidadão,

Confira os dados de Identificação da Pessoa Jurídica e, se houver qualquer divergência, providencie junto à RFB a sua atualização cadastral.

A informação sobre o porte que consta neste comprovante é a declarada pelo contribuinte.

 <b>REPÚBLICA FEDERATIVA DO BRASIL</b> <b>CADASTRO NACIONAL DA PESSOA JURÍDICA</b>			
NÚMERO DE INSCRIÇÃO <b>11.260.898/0001-53</b> MATRIZ	<b>COMPROVANTE DE INSCRIÇÃO E DE SITUAÇÃO CADASTRAL</b>		DATA DE ABERTURA <b>27/10/2009</b>
NOME EMPRESARIAL <b>SILVANO A. MARTINS</b>			
TÍTULO DO ESTABELECIMENTO (NOME DE FANTASIA) *****			PORTE <b>ME</b>
CÓDIGO E DESCRIÇÃO DA ATIVIDADE ECONÔMICA PRINCIPAL <b>43.30-4-99 - Outras obras de acabamento da construção</b>			
CÓDIGO E DESCRIÇÃO DAS ATIVIDADES ECONÔMICAS SECUNDÁRIAS <b>Não informada</b>			
CÓDIGO E DESCRIÇÃO DA NATUREZA JURÍDICA <b>213-5 - EMPRESARIO (INDIVIDUAL)</b>			
LOGRADOURO <b>R JOAO DE BARROS JUNIOR</b>		NÚMERO <b>203</b>	COMPLEMENTO *****
CEP <b>14.180-000</b>	BAIRRO/DISTRITO <b>RES. SAO FRANCISCO</b>	MUNICÍPIO <b>PONTAL</b>	UF <b>SP</b>
ENDEREÇO ELETRÔNICO <b>SILVANOMARTINS7@HOTMAIL.COM</b>		TELEFONE <b>(16) 9116-9810</b>	
ENTE FEDERATIVO RESPONSÁVEL (EFR) *****			
SITUAÇÃO CADASTRAL <b>ATIVA</b>		DATA DA SITUAÇÃO CADASTRAL <b>27/10/2009</b>	
MOTIVO DE SITUAÇÃO CADASTRAL  			
SITUAÇÃO ESPECIAL *****		DATA DA SITUAÇÃO ESPECIAL *****	



# J.S Serviços

Rua José Aparecido Bassi N°473

CNPJ:43.687.745./0001-83

---

Orçamento de serviço:

Cliente: Santa casa de Pontal. CNPJ: 55 110 753/0001-41

Rua Ananias da Costa Freitas , 753 , centro , Pontal

Substituir calha do POLO COVID e instalar rufo corte 80.....R\$8750,00

Substituir calha centro cirúrgico .....R\$8370,00

## Comprovante de Inscrição e de Situação Cadastral

Cidadão,

Confira os dados de Identificação da Pessoa Jurídica e, se houver qualquer divergência, providencie junto à RFB a sua atualização cadastral.

A informação sobre o porte que consta neste comprovante é a declarada pelo contribuinte.

 <b>REPÚBLICA FEDERATIVA DO BRASIL</b>		
<b>CADASTRO NACIONAL DA PESSOA JURÍDICA</b>		
NÚMERO DE INSCRIÇÃO <b>43.687.745/0001-83</b> MATRIZ	<b>COMPROVANTE DE INSCRIÇÃO E DE SITUAÇÃO CADASTRAL</b>	DATA DE ABERTURA <b>28/09/2021</b>
NOME EMPRESARIAL <b>DIVANETE DOS SANTOS 34757691823</b>		
TÍTULO DO ESTABELECIMENTO (NOME DE FANTASIA) <b>JS SERVICOS</b>		PORTE <b>ME</b>
CÓDIGO E DESCRIÇÃO DA ATIVIDADE ECONÔMICA PRINCIPAL <b>43.21-5-00 - Instalação e manutenção elétrica</b>		
CÓDIGO E DESCRIÇÃO DAS ATIVIDADES ECONÔMICAS SECUNDÁRIAS <b>43.99-1-99 - Serviços especializados para construção não especificados anteriormente</b> <b>43.30-4-04 - Serviços de pintura de edifícios em geral</b>		
CÓDIGO E DESCRIÇÃO DA NATUREZA JURÍDICA <b>213-5 - Empresário (Individual)</b>		
LOGRADOURO <b>R JOAO PEDRO DA CRUZ</b>	NÚMERO <b>244</b>	COMPLEMENTO *****
CEP <b>14.180-000</b>	BAIRRO/DISTRITO <b>CJH JOSE PEDRO CARNEIR</b>	MUNICÍPIO <b>PONTAL</b>
		UF <b>SP</b>
ENDEREÇO ELETRÔNICO <b>NALVA.JEDSON@GMAIL.COM</b>		TELEFONE <b>(16) 9328-6029</b>
ENTE FEDERATIVO RESPONSÁVEL (EFR) *****		
SITUAÇÃO CADASTRAL <b>ATIVA</b>		DATA DA SITUAÇÃO CADASTRAL <b>28/09/2021</b>
MOTIVO DE SITUAÇÃO CADASTRAL *****		
SITUAÇÃO ESPECIAL *****		DATA DA SITUAÇÃO ESPECIAL *****







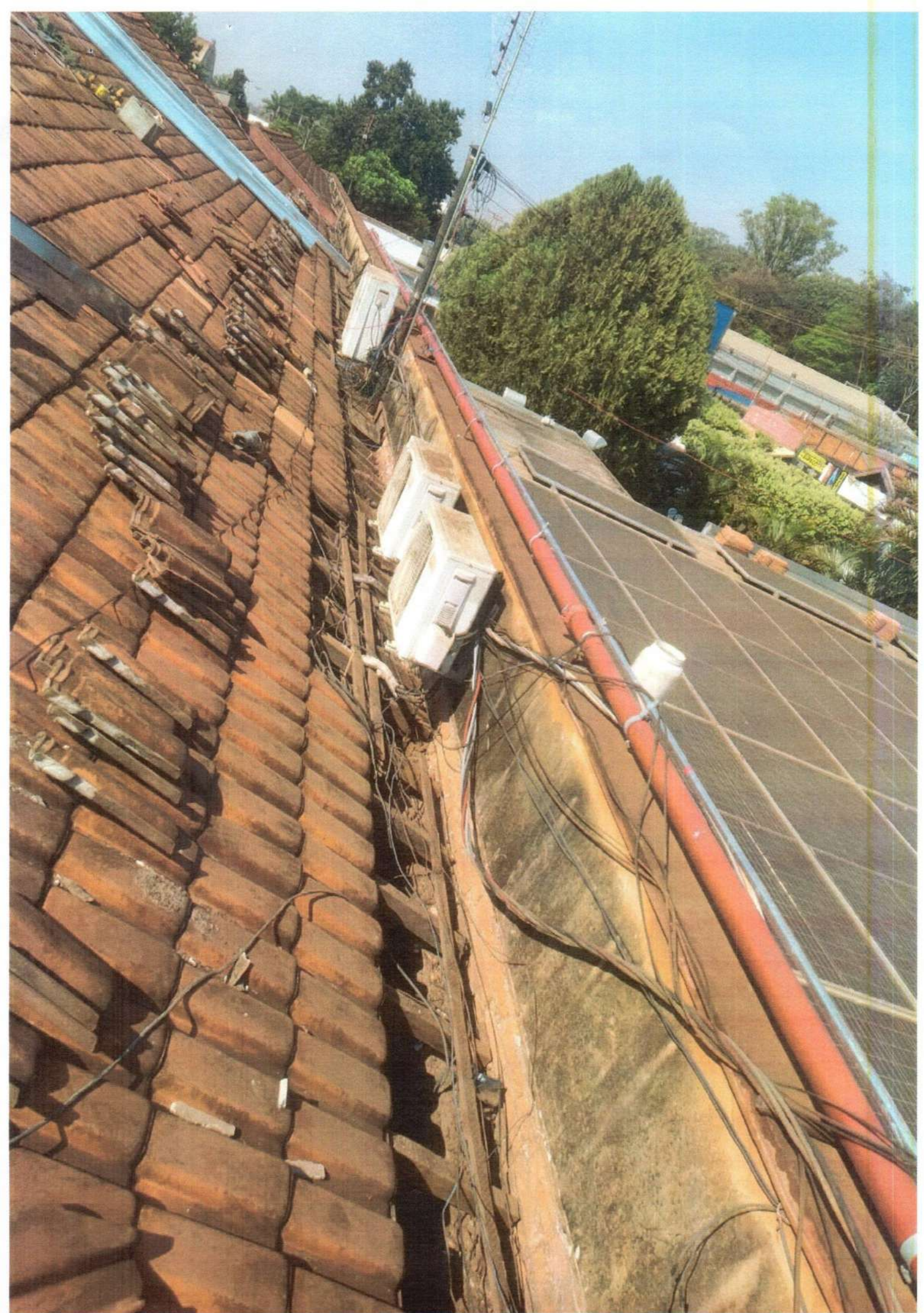











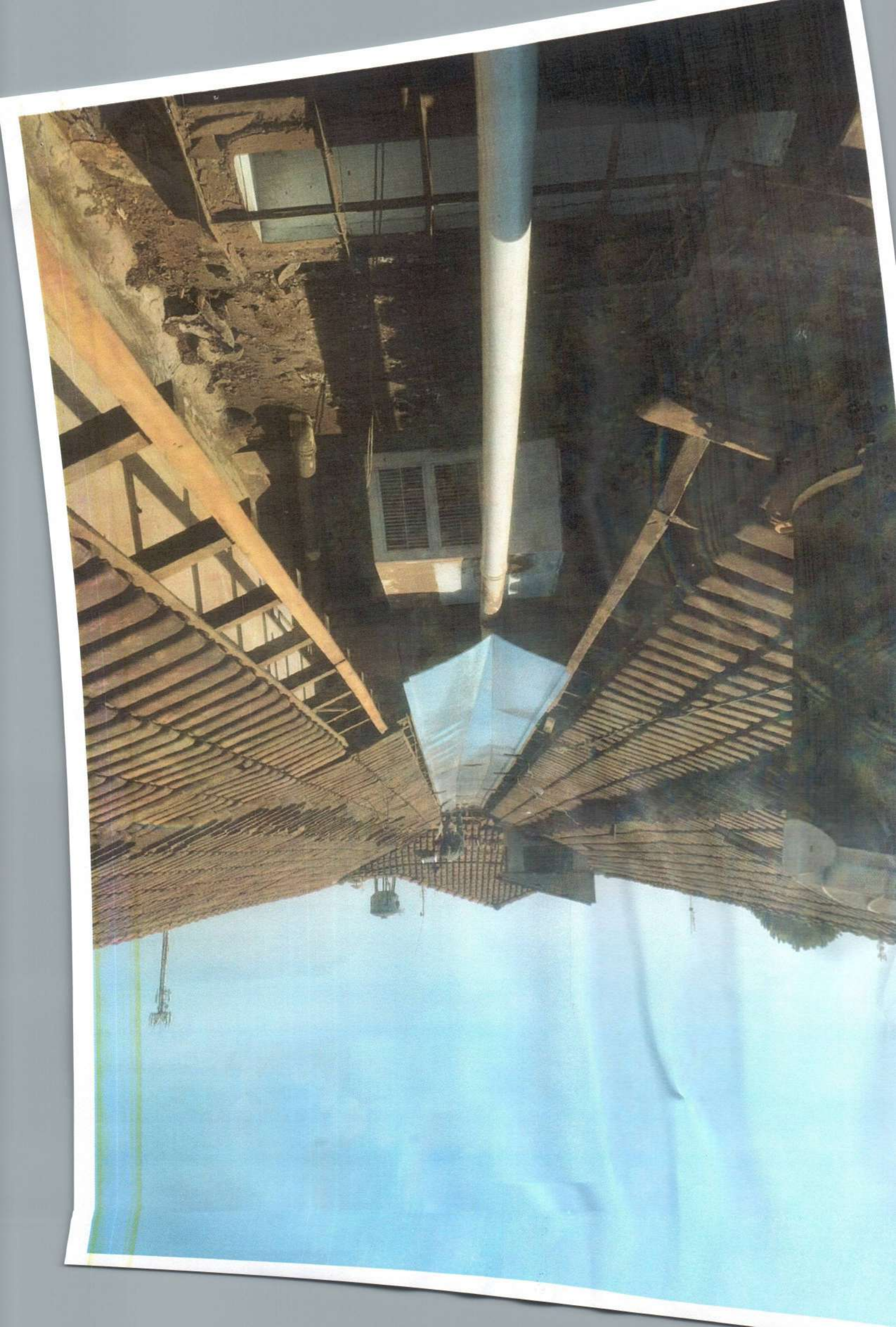





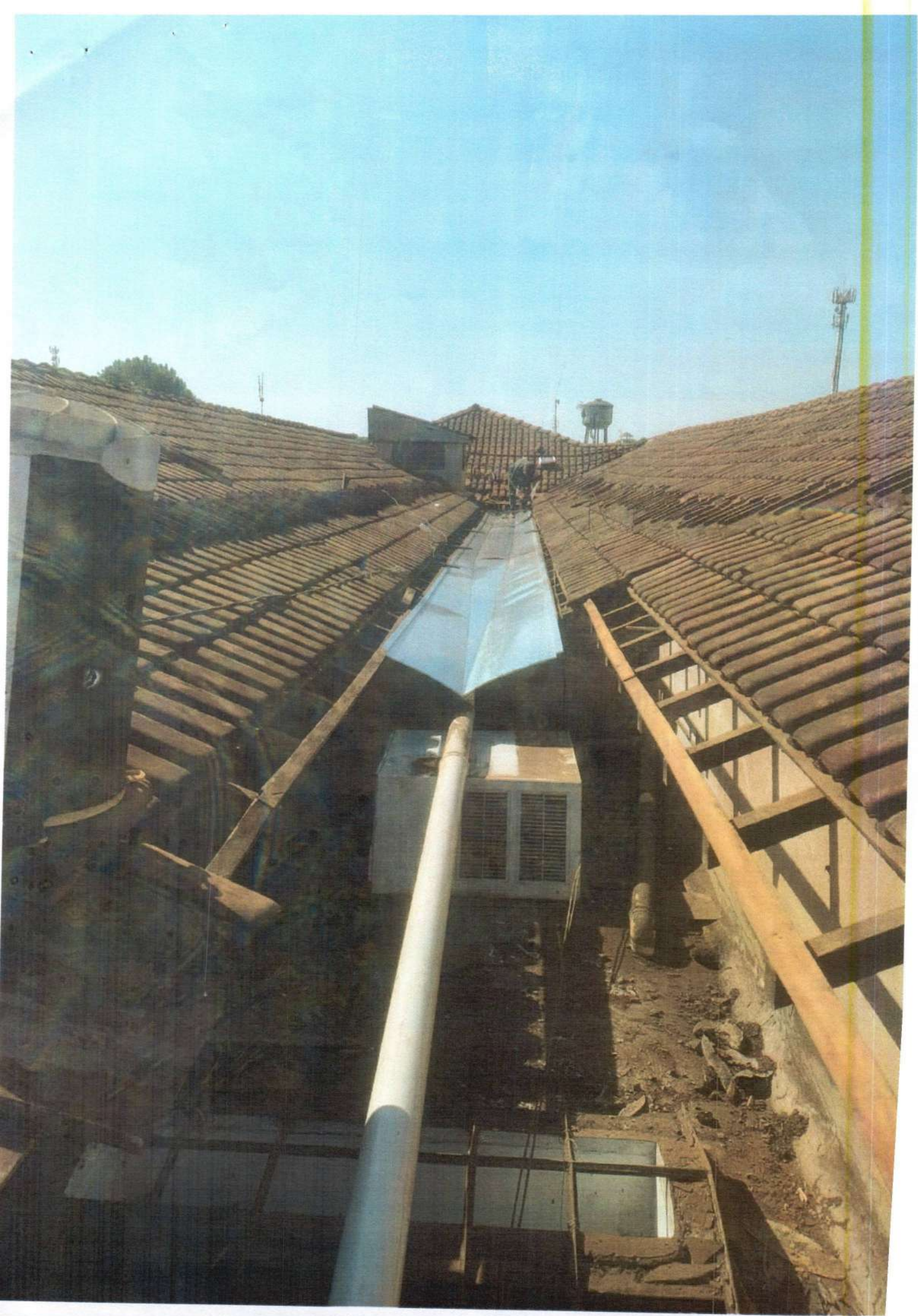















**2ª Via - Comprovante de pagamento de tributos do governo**

Via Internet Banking CAIXA

**Nome:** IRM DA STA CASA DE MISER PONTAL**Conta de débito:** 3472 / 003 / 00000997-0**Representação numérica do código de barras:**

858400000035 087003852224 630701222638 520871704109

**Convênio:** DARF NUMERADO CB RFB**Valor:** 308,70**Data de débito:** 20/09/2022**Data/hora da operação:** 20/09/2022**Código da operação:** 00006332**Chave de segurança:** LZ4CTR412N2HLWK4

SAC CAIXA: 0800 726 0101  
Pessoas com deficiência auditiva: 0800 726 2492  
Ouvidoria: 0800 725 7474  
Alô CAIXA: 0800 104 0 104

997-0

CNPJ <b>55.110.753/0001-41</b>	Razão Social <b>IRMANDADE DA SANTA CASA DE MISERICORDIA DE PONTAL</b>		
Período de Apuração <b>31/08/2022</b>	Data de Vencimento <b>20/09/2022</b>	Número do Documento <b>07.01.22263.5208717-0</b>	Pagar este documento até <b>20/09/2022</b>
Observações <b>CONVENIO 009/2022- PONTAL</b> <b>Sicalc Contribuinte - 6905 - SP</b>			Valor Total do Documento <b>308,70</b>

**Composição do Documento de Arrecadação**

Código	Denominação	Principal	Multa	Juros	Total
1708	IRRF - REMUNER SERV PRESTADOS POR PJ	308,70			308,70
	06 IRRF - REMUNERAÇÃO DE SERVIÇOS PROFISSIONAIS PRESTADOS POR PJ PA 08/2022 Vencimento 20/09/2022				
<b>Totais</b>		<b>308,70</b>	<b>0,00</b>	<b>0,00</b>	<b>308,70</b>

CONVÊNIO/T.A Nº 009/22  
CAIXA ECONÔMICA FEDERAL  
AG: 3472  
CONTA CORRENTE: 997-0.  
OP: 003  
VALOR PAGO R\$: 308,70

**LANÇADO  
PAGO****Documento de Arrecadação de Receitas Federais**

8584000003 5 08700385222 4 63070122263 8 52087170410 9



CNPJ: 55.110.753/0001-41  
Número: 07.01.22263.5208717-0  
Pagar até: 20/09/2022  
Valor: 308,70

Pague com o PIX





**DESPESAS**  
**CONTRATANTE:** PREFEITURA MUNICIPAL DE PONTAL  
**CONTRATADO:** IRMANDADE DA SANTA CASA DE MISERICORDIA DE PONTAL  
**DESCRIÇÃO DO PROJETO:** CONVENIO SMS N° 009/2022-PONTAL  
**CONTA BANCARIA:** Ban:CAIXA FEDERAL - Ag:3472 - c/c997-0 - Tit:IRMANDADE DA SA  
**Período:** Período: 01/08/2022 até 31/08/2022

**CATEGORIA....>>> CONV SMS N°09/22-CUSTEIO DA INSTITUIÇÃO HOSPITALAR**

**SUBCATEGORIA....>>> CONTRATAÇÃO DE PEDIATRIA (PLANTAO)**

DATA DO DOCUMENTO	ESPECIFICAÇÃO DO DOCUMENTO FICAL	FORNECEDOR/PRESTADOR	VALOR BRUTO	ISS	INSS	IRRF	CSFR	VLR LIQUIDO
18/08/2022	505	CLINICA PEDIATRICA DR JOSE CARLOS HIRONO S/S-EPP	20.580,00	411,60	0,00	308,70	956,97	18.902,73
<b>Total Por sub - Categoria....&gt;&gt;&gt;&gt;</b>			<b>20.580,00</b>	<b>411,60</b>	<b>0,00</b>	<b>308,70</b>	<b>956,97</b>	<b>18.902,73</b>
<b>Total Por Categoria....&gt;&gt;&gt;&gt;</b>			<b>20.580,00</b>	<b>411,60</b>	<b>0,00</b>	<b>308,70</b>	<b>956,97</b>	<b>18.902,73</b>
<b>Total Geral....&gt;&gt;&gt;&gt;</b>			<b>20.580,00</b>	<b>411,60</b>	<b>0,00</b>	<b>308,70</b>	<b>956,97</b>	<b>18.902,73</b>

**2ª Via - Comprovante de pagamento de tributos do governo**

Via Internet Banking CAIXA

**Nome:** IRM DA STA CASA DE MISER PONTAL**Conta de débito:** 3472 / 003 / 00000997-0**Representação numérica do código de barras:**

858000000097 569703852220 630701222638 521222786102

**Convênio:** DARF NUMERADO CB RFB**Valor:** 956,97**Data de débito:** 20/09/2022**Data/hora da operação:** 20/09/2022**Código da operação:** 00006537**Chave de segurança:** CL27LXTSZ9T8Q4VY

SAC CAIXA: 0800 726 0101  
Pessoas com deficiência auditiva: 0800 726 2492  
Ouvidoria: 0800 725 7474  
Alô CAIXA: 0800 104 0 104





CNPJ <b>55.110.753/0001-41</b>	Razão Social <b>IRMANDADE DA SANTA CASA DE MISERICORDIA DE PONTAL</b>		
Período de Apuração <b>31/08/2022</b>	Data de Vencimento <b>20/09/2022</b>	Número do Documento <b>07.01.22263.5212227-8</b>	Pagar este documento até <b>20/09/2022</b>
Observações <b>CONVENIO 009/2022- PONTAL</b> <b>Sicalc Contribuinte - 6905 - SP</b>			Valor Total do Documento <b>956,97</b>

Composição do Documento de Arrecadação

Código	Denominação	Principal	Multa	Juros	Total
5952	RET DE CONTRIBUICOES PAGT PJ A PJ DE DIR PRIV	956,97			956,97
	07 CSLL/COFINS/PIS/PASEP - RETENÇÃO DE CONTRIBUIÇÕES SOBRE PAGAMENTOS DE PJ A PJ DE DIREITO PRIVADO				
	PA 08/2022 Vencimento 20/09/2022				
	<b>Totais</b>	<b>956,97</b>	<b>0,00</b>	<b>0,00</b>	<b>956,97</b>

CONVÊNIO/T.A Nº 009/22  
 CAIXA ECONÔMICA FEDERAL  
 AG: 3472  
 CONTA CORRENTE: 997-0  
 OP: 003  
 VALOR PAGO R\$: 956,97

LANÇADO  
PAGO

Documento de Arrecadação de Receitas Federais

8580000009 7	56970385222 0	63070122263 8	52122278610 2
--------------	---------------	---------------	---------------



CNPJ: 55.110.753/0001-41  
 Número: 07.01.22263.5212227-8  
 Pagar até: 20/09/2022  
 Valor: 956,97

Pague com o PIX





**DESPESAS**  
**CONTRATANTE:** PREFEITURA MUNICIPAL DE PONTAL  
**CONTRATADO:** IRMANDADE DA SANTA CASA DE MISERICORDIA DE PONTAL  
**DESCRIÇÃO DO PROJETO:** CONVENIO SMS N° 009/2022-PONTAL  
**CONTA BANCARIA:** Ban:CAIXA FEDERAL - Ag:3472 - c/c997-0 - Tit:IRMANDADE DA SA  
**Período:** Período: 01/08/2022 até 31/08/2022

**CATEGORIA....>>> CONV SMS N°09/22-CUSTEIO DA INSTITUIÇÃO HOSPITALAR**

**SUBCATEGORIA....>>> CONTRATAÇÃO DE PEDIATRIA (PLANTAO)**

DATA DO DOCUMENTO	ESPECIFICAÇÃO DO DOCUMENTO FICAL	FORNECEDOR/PRESTADOR	VALOR BRUTO	ISS	INSS	IRRF	CSFR	VLR LIQUIDO
18/08/2022	505	CLINICA PEDIATRICA DR JOSE CARLOS HIRONO S/S-EPP	20.580,00	411,60	0,00	308,70	956,97	18.902,73
<b>Total Por sub - Categoria....&gt;&gt;&gt;&gt;</b>			<b>20.580,00</b>	<b>411,60</b>	<b>0,00</b>	<b>308,70</b>	<b>956,97</b>	<b>18.902,73</b>
<b>Total Por Categoria....&gt;&gt;&gt;&gt;</b>			<b>20.580,00</b>	<b>411,60</b>	<b>0,00</b>	<b>308,70</b>	<b>956,97</b>	<b>18.902,73</b>
<b>Total Geral....&gt;&gt;&gt;&gt;</b>			<b>20.580,00</b>	<b>411,60</b>	<b>0,00</b>	<b>308,70</b>	<b>956,97</b>	<b>18.902,73</b>

## 2ª Via - Comprovante de transferência eletrônica disponível

Via Internet Banking CAIXA

<b>Tipo de TED:</b>	TED para terceiros
<b>Conta origem:</b>	3472 / 003 / 00000997-0
<b>Tipo de conta:</b>	01 - Conta Corrente
<b>Tipo de pessoa:</b>	JURÍDICA
<b>Nome:</b>	IRM DA STA CASA DE MISER PONTAL
<b>CPF/CNPJ:</b>	55.110.753/0001-41

<b>Banco:</b>	033 - BANCO SANTANDER S.A. - 90400888
<b>Tipo de conta:</b>	01 - Conta Corrente
<b>Conta destino:</b>	0711 / 00001300425-2
<b>Tipo de pessoa:</b>	JURÍDICA
<b>Nome:</b>	CLINICA PEDIATRICA DR JOSE C HIRONO EPP
<b>CPF/CNPJ:</b>	02.243.424/0001-01
<b>Valor:</b>	R\$ 16.973,88
<b>Valor da tarifa:</b>	R\$ 0,00
<b>Finalidade:</b>	06 - Pagamento de honorários
<b>Identificação da operação:</b>	509
<b>Histórico:</b>	

<b>Data de débito:</b>	22/09/2022
<b>Data / Hora da operação:</b>	22/09/2022 16:3

<b>Código da operação:</b>	00116614
<b>Chave de segurança:</b>	AHMQR TNZHE426387

Operação realizada com sucesso conforme as informações fornecidas pelo cliente.  
Autorizo a CAIXA a debitar o valor da tarifa vigente de TED para a data agendada.

SAC CAIXA: 0800 726 0101  
Pessoas com deficiência auditiva: 0800 726 2492  
Ouvidoria: 0800 725 7474  
Alô CAIXA: 0800 104 0 104





Prefeitura Municipal de Pontal  
Município de Pontal

NOTA FISCAL DE SERVIÇOS ELETRÔNICA - NFS-e



Código de Verificação de Autenticidade  
**TWULV0PVN**  
Data e Hora de Emissão da NFS-e  
**13/09/2022 às 15:18:40**  
Chave de Acesso  
578588LZX3BLIVLTPDEL830LH299ZWB

Para certificação da autenticidade acesse  
<http://45.71.128.162:5661/issweb>, menu  
consultas e informe os dados desta NFS-e.

Informações Fiscais

Exigibilidade do ISS <b>Exigível</b>	Número do Processo	Município de Incidência do ISS <b>PONTAL-SP</b>	Local da Prestação <b>PONTAL - SP</b>
Número do RPS	Série do RPS	Tipo do RPS	Data do RPS
Optante Simples Nacional <b>2 - Não</b>	Incentivo Fiscal <b>2 - Não</b>	Regime Especial Tributação <b>Microempresário e Empresa de Pequeno Porte (ME EPP) 03 - Sobre Faturamento</b>	Competência <b>13/09/2022</b>

PRESTADOR DE SERVIÇOS

CPF/CNPJ <b>02.243.424/0001-02</b>	RG/Inscrição Estadual <b>ISENTO</b>	Inscrição Municipal <b>4568</b>	Cadastro <b>000027233</b>	Nome/Razão Social <b>CLÍNICA PEDIÁTRICA DR. JOSÉ CARLOS HIRONO S/S. - EPP.</b>
Logradouro <b>RUA GUILHERME SILVA, 619</b>	CEP <b>14180-000</b>	Cidade <b>PONTAL-SP</b>	Complemento	Bairro <b>CENTRO</b>
			Telefone <b>16-3953-5503</b>	E-mail <b>uniacontabil2008@hotmail.com</b>

MADOR DE SERVIÇOS

CNPJ/Documento <b>10.753/0001-41</b>	RG/Inscrição Estadual	Inscrição Municipal	Nome/Razão Social <b>IRMANDADE SANTA CASA DE MISERICORDIA DE PONTAL</b>
Logradouro <b>ANANIAS COSTA FREITAS, 753, 000</b>	Cod. Postal <b>000</b>	Cidade/País <b>PONTAL - SP</b>	Complemento
			Bairro <b>CENTRO</b>
			E-mail <b>rh@iscmpontal.com.br</b>

Descrição dos Serviços

Un. Medida	Descrição	Vir. Unitário	Total
UN	SERVIÇOS PRESTADOS NA SANTA CASA DE PEDIATRIA DE SEGUNDA À SEXTA CONFORME CONVENIO COM O MUNICÍPIO DE PONTAL, CONVENIO NUMERO 009 REF O MES DE AGOSTO/2022	18.480,00	R\$ 18.480,00

**LANÇADO  
PAGO**

CONVÊNIO/T.A N° 009/22  
CAIXA ECONÔMICA FEDERAL  
AG: 3472  
CONTA CORRENTE: 997-0.  
OP: 003  
VALOR PAGO R\$: 16.973,88.

Sobre Serviços de Qualquer Natureza - ISS

Alíquota	Atividade Município	Código CNAE	Construção Civil	
<b>2,00%</b>	<b>0000040000003</b>	<b>8630599</b>	Código da Obra	Código ART
Desconto Incondicionado	Deduções Base Cálculo	Base de Cálculo	Total do ISS	
<b>R\$ 0,00</b>	<b>R\$ 0,00</b>	<b>R\$ 18.480,00</b>	<b>R\$ 369,60</b>	ISS Retido
			<b>1 - Sim</b>	Desconto Condicionado
				<b>R\$ 0,00</b>

Impostos		Outras Retenções
COFINS (18.480,00 x 3,00%)	IRRF (18.480,00 x 1,50%)	<b>R\$ 0,00</b>
<b>R\$ 554,40</b>	<b>R\$ 277,20</b>	<b>R\$ 184,80</b>
INSS	CSLL (18.480,00 x 1,00%)	
<b>R\$ 0,00</b>		

NFS-e: R\$ 16.973,88

Val. Aprox. Tributos: Federal (13,45%) R\$2.485,56 Estadual (0,00%) R\$0,00 Municipal (2,69%) R\$497,11

SERVIÇO CONSTANTE DA NFS-e DE NÚMERO 509 E CÓDIGO DE VERIFICAÇÃO TWULV0PVN.

Assinatura

Imposto de Renda

LC 116/2007

Hospitais

Valor Total de

R\$ 18.480,00

Retenções

PIS

R\$ 18.480,00

R\$ 120,00